

Koła zębate

Koła zębate o podziółce stalowej MXL

ISO 5294

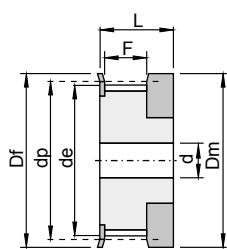

1F

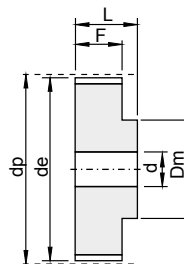

2

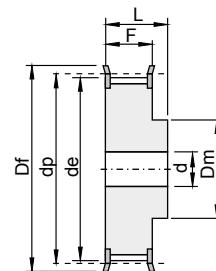

2F

MXL 025

podziółka: 0,80" (2,032 mm)
koła dla pasa o szerokości: 1/4" (6,35 mm)

kod	typ	rysunek	materiał	Z	dp	de	Df	Dm	F	L	d	numer flanszy	[kg]
M0001	16 MXL 025	1F	Al	16	10,35	9,84	15,00	8,00	8,50	16	-	101	0,01
M0002	18 MXL 025	1F	Al	18	11,64	11,12	16,00	9,50	8,50	16	-	102	0,01
M0003	20 MXL 025	1F	Al	20	12,94	12,43	16,00	9,50	8,50	16	-	102	0,01
M0004	22 MXL 025	2F	Al	22	14,23	13,72	17,50	10,00	11,00	16	3	104	0,01
M0005	24 MXL 025	2F	Al	24	15,52	15,01	20,00	10,00	11,00	16	3	104	0,01
M0006	28 MXL 025	2F	Al	28	18,11	17,60	25,00	11,00	11,00	16	3	107	0,01
M0007	30 MXL 025	2F	Al	30	19,40	18,90	25,00	12,00	11,00	16	4	107	0,02
M0008	32 MXL 025	2F	Al	32	20,70	20,19	25,00	14,00	11,00	16	4	108	0,02
M0009	36 MXL 025	2F	Al	36	23,29	22,78	28,00	16,00	11,00	16	4	109	0,02
M0010	40 MXL 025	2F	Al	40	25,87	25,37	32,00	18,00	11,00	16	4	110	0,03
M0011	42 MXL 025	2F	Al	42	27,17	26,67	32,00	18,00	11,00	16	5	110	0,03
M0012	44 MXL 025	2F	Al	44	28,46	27,95	37,00	18,00	11,00	16	5	111	0,03
M0013	48 MXL 025	2	Al	48	31,05	30,54	-	20,00	11,00	16	5	-	0,03
M0014	60 MXL 025	2	Al	60	38,81	38,30	-	24,00	11,00	16	5	-	0,04
M0015	72 MXL 025	2	Al	72	46,57	46,06	-	25,00	11,00	16	6	-	0,05

Koła zębate

Koła zębate o podziałce calowej XL

ISO 5294

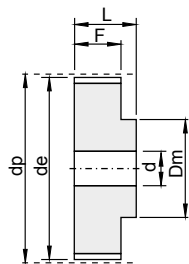

2

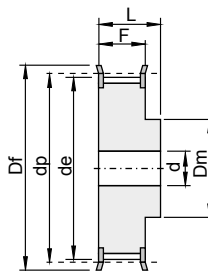

2F

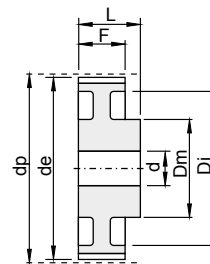

3

XL 037

podziałka: 1/5" (5,08 mm)

koła dla pasa o szerokości: 3/8" (9,52 mm)

kod	typ	rysunek	materiał	Z	dp	de	Df	Dm	F	L	d	numer flanszy	[kg]
M0016	10 XL 037	2F	Al	10	16,17	15,66	23	9,50	14,30	20	4	201	0,02
M0017	11 XL 037	2F	Al	11	17,79	17,28	23	9,50	14,30	20	4	201	0,02
M0018	12 XL 037	2F	Al	12	19,40	18,90	25	10,00	14,30	20	4	203	0,03
M0019	13 XL 037	2F	Al	13	21,02	20,51	25	10,00	14,30	20	4	203	0,04
M0020	14 XL 037	2F	Al	14	22,64	22,13	28	15,00	14,30	20	4	204	0,05
M0021	15 XL 037	2F	Al	15	24,25	23,75	28	15,00	14,30	20	6	204	0,05
M0022	16 XL 037	2F	Al	16	25,87	25,36	32	16,00	14,30	20	6	205	0,06
M0023	17 XL 037	2F	Al	17	27,49	26,98	32	20,00	14,30	20	6	205	0,07
M0024	18 XL 037	2F	Al	18	29,11	28,60	35	20,00	14,30	20	6	206	0,08
M0025	19 XL 037	2F	Al	19	30,72	30,22	35	20,00	14,30	22	6	206	0,09
M0026	20 XL 037	2F	Al	20	32,34	31,83	38	23,50	14,30	22	6	207	0,11
M0027	21 XL 037	2F	Al	21	33,96	33,45	38	23,50	14,30	22	6	207	0,12
M0028	22 XL 037	2F	Al	22	35,57	35,07	42	25,00	14,30	22	6	208	0,13
M0029	24 XL 037	2F	Al	24	38,81	38,30	44	30,00	14,30	22	6	209	0,15
M0030	26 XL 037	2F	Al	26	42,04	41,53	48	30,00	14,30	22	8	210	0,19
M0031	27 XL 037	2F	Al	27	43,66	43,15	48	34,00	14,30	22	8	210	0,20
M0032	28 XL 037	2F	Al	28	45,28	44,77	51	34,00	14,30	22	8	211	0,22
M0700	29 XL 037	2F	Al	29	46,89	46,39	51	34,00	14,30	22	8	-	0,22
M0033	30 XL 037	2F	Al	30	48,51	48,00	54	38,00	14,30	22	8	212	0,11
M0034	32 XL 037	2F	Al	32	51,74	51,24	57	38,00	14,30	25	8	213	0,12
M0035	34 XL 037	2	Al	34	54,98	54,47	-	45,00	14,30	25	8	214	0,12
M0036	35 XL 037	2	Al	35	56,60	56,09	-	45,00	14,30	25	8	215	0,13
M0037	36 XL 037	2	Al	36	58,21	57,70	-	45,00	14,30	25	8	-	0,14

*Na zapytanie dostępne również koła ze stali.

Koła zębate

Koła zębate o podziałce calowej XL

ISO 5294

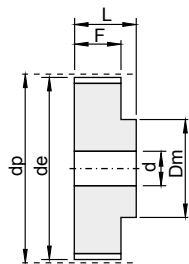

2

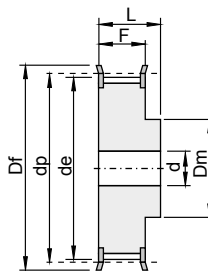

2F

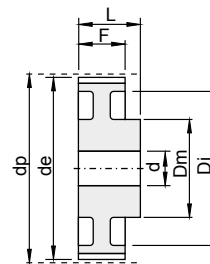

3

XL 037

podziałka: 1/5" (5,08 mm)

koła dla pasa o szerokości: 3/8" (9,52 mm)

kod	typ	rysunek	materiał	Z	dp	de	Df	Dm	F	L	d	numer flanszy	[kg]
M0038	38 XL 037	2	Al	38	61,45	60,94	-	45,00	14,30	25	8	-	0,16
M0701	39 XL 037	2	Al	39	63,06	62,56	-	45,00	14,30	25	8	-	0,17
M0039	40 XL 037	2	Al	40	64,68	64,17	-	45,00	14,30	25	8	-	0,17
M0702	41 XL 037	2	Al	41	66,30	65,79	-	45,00	14,30	25	8	-	0,18
M0040	42 XL 037	2	Al	42	67,91	67,41	-	45,00	14,30	25	8	-	0,18
M0703	43 XL 037	2	Al	43	69,53	69,02	-	45,00	14,30	25	8	-	0,19
M0041	44 XL 037	2	Al	44	71,15	70,64	-	45,00	14,30	25	8	-	0,19
M0704	45 XL 037	3	Al	45	72,77	72,26	-	45,00	14,30	25	10	-	0,19
M0705	46 XL 037	3	Al	46	74,38	73,87	-	45,00	14,30	25	10	-	0,19
M0706	47 XL 037	3	Al	47	76,00	75,49	-	45,00	14,30	25	10	-	0,19
M0042	48 XL 037	3	Al	48	77,62	77,11	-	45,00	14,30	25	10	-	0,19
M0707	49 XL 037	3	Al	49	79,23	78,73	-	45,00	14,30	25	10	-	0,22
M0043	52 XL 037	3	Al	52	84,08	83,57	-	45,00	14,30	25	10	-	0,22
M0708	56 XL 037	3	Al	56	90,65	80,04	-	45,00	14,30	25	10	-	0,25
M0709	57 XL 037	3	Al	57	92,17	91,66	-	45,00	14,30	25	10	-	0,25
M0710	58 XL 037	3	Al	58	93,79	93,28	-	45,00	14,30	25	10	-	0,25
M0711	59 XL 037	3	Al	59	95,40	94,90	-	45,00	14,30	25	10	-	0,25
M0044	60 XL 037	3	Al	60	97,02	96,51	-	45,00	14,30	25	10	-	0,25
M0712	68 XL 037	3	Al	68	109,96	109,45	-	45,00	14,30	25	10	-	0,30
M0713	69 XL 037	3	Al	69	111,57	111,07	-	45,00	14,30	25	10	-	0,30
M0714	70 XL 037	3	Al	70	113,19	112,68	-	45,00	14,30	25	10	-	0,30
M0715	71 XL 037	3	Al	71	114,81	114,30	-	45,00	14,30	25	10	-	0,30
M0045	72 XL 037	3	Al	72	116,42	115,92	-	45,00	14,30	25	10	-	0,30

*Na zapytanie dostępne również koła ze stali.

Koła zębate

Koła zębate o podziółce stalowej L

ISO 5294

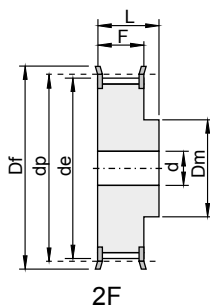

2F

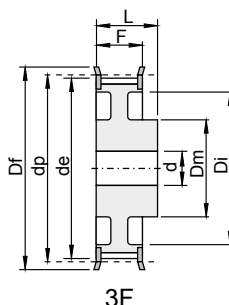

3F

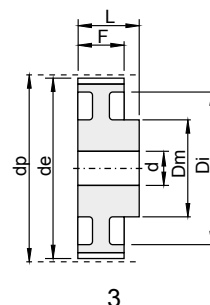

3

L 050

podziółka: 3/8" (9,525 mm)

koła dla pasa o szerokości: 1/2" (12,7 mm)

kod	typ	rysunek	materiał	Z	dp	de	Df	Dm	F	L	d	numer flanszy	[kg]
M0046	10 L 050	2F	St	10	30,32	29,56	37	20	19,00	28	8	300	0,11
M0047	11 L 050	2F	St	11	33,35	32,59	37	22	19,00	30	8	301	0,14
M0048	12 L 050	2F	St	12	36,38	35,62	43	24	19,00	30	8	302	0,17
M0049	13 L 050	2F	St	13	39,41	38,65	44	28	19,00	30	8	303	0,18
M0050	14 L 050	2F	St	14	42,45	41,68	48	28	19,00	30	8	304	0,22
M0051	15 L 050	2F	St	15	45,48	44,72	51	34	19,00	30	8	305	0,28
M0052	16 L 050	2F	St	16	48,51	47,75	54	36	19,00	32	8	306	0,35
M0053	17 L 050	2F	St	17	51,54	50,78	57	36	19,00	32	10	307	0,36
M0054	18 L 050	2F	St	18	54,57	53,81	60	40	19,00	32	10	308	0,42
M0055	19 L 050	2F	St	19	57,61	56,84	64	40	19,00	32	10	309	0,45
M0056	20 L 050	2F	St	20	60,64	59,88	66	40	19,00	32	10	310	0,48
M0057	21 L 050	2F	St	21	63,67	62,91	70	45	19,00	32	10	311	0,57
M0058	22 L 050	2F	St	22	66,70	65,94	75	45	19,00	32	10	312	0,59
M0059	23 L 050	2F	St	23	69,73	68,97	79	55	19,00	32	10	313	0,61
M0060	24 L 050	2F	St	24	72,77	72,00	79	55	19,00	32	10	313	0,80
M0061	25 L 050	2F	St	25	75,80	75,04	83	58	19,00	32	10	314	0,85
M0062	26 L 050	2F	St	26	78,83	78,07	87	58	19,00	32	11	315	0,90
M0063	27 L 050	2F	St	27	81,86	81,10	87	58	19,00	32	11	315	0,91
M0064	28 L 050	2F	St	28	84,89	84,13	91	58	19,00	32	11	316	0,95
M0716	29 L 050	2F	St	29	87,93	87,16	93	58	19,00	32	11	-	1,00
M0065	30 L 050	2F	St	30	90,96	90,20	97	70	19,00	32	11	318	1,07
M0066	32 L 050	2F	St	32	97,03	96,26	102	70	19,00	32	11	320	1,23
M0067	33 L 050	2F	St	33	100,05	99,29	106	70	19,00	32	11	321	1,30

Koła zębate

Koła zębate o podziółce calowej L

ISO 5294

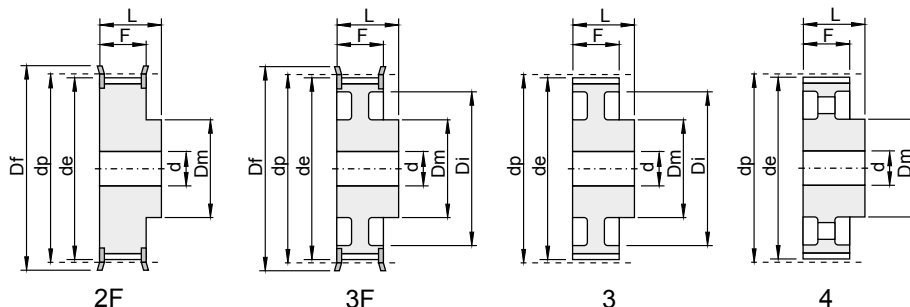

L 050

podziółka: 3/8" (9,525 mm)

koła dla pasa o szerokości: 1/2" (12,7 mm)

kod	typ	rysunek	materiał	Z	dp	de	Df	Dm	F	L	d	numer flanszy	[kg]
M0068	34 L 050	2F	St	34	103,08	102,32	112	70	19,00	32	11	322	1,37
M0069	35 L 050	2F	St	35	106,12	105,35	112	70	19,00	32	11	322	1,44
M0070	36 L 050	2F	St	36	109,15	108,39	115	70	19,00	32	11	323	1,50
M0071	40 L 050	3F	St	40	121,29	120,51	128	70	19,00	32	11	327	1,77
M0717	41 L 050	3F	St	41	124,31	123,55	131	70	19,00	32	11	-	1,84
M0072	42 L 050	3F	St	42	127,34	126,58	135	70	19,00	32	11	328	1,97
M0073	44 L 050	3F	St	44	133,40	132,64	142	70	19,00	32	11	330	2,20
M0074	45 L 050	3F	St	45	136,44	135,67	142	70	19,00	32	11	331	2,27
M0718	47 L 050	3F	St	47	142,50	141,74	150	70	19,00	32	11	-	2,45
M0075	48 L 050	3F	St	48	145,53	144,77	150	70	19,00	32	11	334	2,67
M0719	49 L 050	3	GG	49	148,56	147,80	-	70	19,00	32	14	-	1,80
M0076	50 L 050	3	GG	50	151,60	150,83	-	70	19,00	32	14	-	1,90
M0077	52 L 050	3	GG	52	157,66	156,90	-	70	19,00	32	14	-	2,10
M0078	56 L 050	3	GG	56	169,79	169,02	-	70	19,00	32	14	-	2,18
M0079	57 L 050	3	GG	57	172,82	172,06	-	70	19,00	32	14	-	2,47
M0080	60 L 050	3	GG	60	181,91	181,15	-	75	19,00	42	14	-	3,10
M0720	65 L 050	4	GG	65	197,07	196,31	-	75	19,00	42	14	-	3,20
M0721	66 L 050	4	GG	66	200,11	199,34	-	75	19,00	42	14	-	3,23
M0081	72 L 050	4	GG	72	218,29	217,53	-	75	19,00	42	14	-	4,86
M0082	84 L 050	4	GG	84	254,68	253,92	-	75	19,00	42	14	-	5,00
M0721	90 L 050	4	GG	90	272,87	272,11	-	75	19,00	42	14	-	5,50
M0083	96 L 050	4	GG	96	291,06	290,30	-	75	19,00	42	14	-	6,00
M0722	120 L 050	4	GG	120	363,83	363,07	-	75	19,00	42	14	-	8,50

Koła zębate

Koła zębate o podziółce stalowej L

ISO 5294

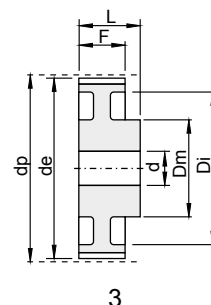
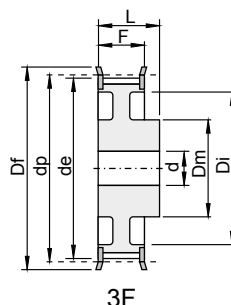
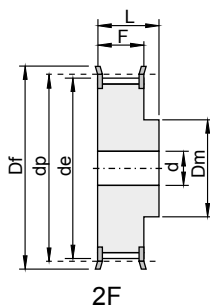

L 075

podziółka: 3/8" (9,525 mm)

koła dla pasa o szerokości: 3/4" (19,05 mm)

kod	typ	rysunek	materiał	Z	dp	de	Df	Dm	F	L	d	numer flanszy	[kg]
M0084	10 L 075	2F	St	10	30,32	29,56	37	20	25,40	38	8	300	0,15
M0085	11 L 075	2F	St	11	33,35	32,59	37	22	25,40	38	8	301	0,17
M0086	12 L 075	2F	St	12	36,38	35,62	43	24	25,40	38	8	302	0,22
M0087	13 L 075	2F	St	13	39,41	38,65	44	28	25,40	38	8	303	0,25
M0088	14 L 075	2F	St	14	42,44	41,68	48	28	25,40	38	11	304	0,28
M0089	15 L 075	2F	St	15	45,48	44,72	51	34	25,40	38	11	305	0,38
M0090	16 L 075	2F	St	16	48,51	47,75	54	36	25,40	38	11	306	0,43
M0091	17 L 075	2F	St	17	51,54	50,78	57	36	25,40	38	11	307	0,44
M0092	18 L 075	2F	St	18	54,57	53,81	60	40	25,40	38	11	308	0,52
M0093	19 L 075	2F	St	19	57,61	56,84	64	40	25,40	38	11	309	0,56
M0094	20 L 075	2F	St	20	60,64	59,88	66	40	25,40	38	11	310	0,59
M0095	21 L 075	2F	St	21	63,67	62,91	70	45	25,40	38	11	311	0,64
M0096	22 L 075	2F	St	22	66,70	65,94	75	45	25,40	38	11	312	0,69
M0097	23 L 075	2F	St	23	69,73	68,97	79	55	25,40	38	11	313	0,76
M0098	24 L 075	2F	St	24	72,77	72,00	79	55	25,40	38	11	313	0,87
M0099	25 L 075	2F	St	25	75,80	75,04	83	58	25,40	38	11	314	0,95
M0100	26 L 075	2F	St	26	78,83	78,07	87	58	25,40	38	11	315	1,06
M0101	27 L 075	2F	St	27	81,86	81,10	87	58	25,40	38	11	315	1,18
M0102	28 L 075	2F	St	28	84,89	84,13	91	58	25,40	38	11	316	1,19
M0723	29 L 075	2F	St	29	87,93	87,16	93	58	25,40	38	11	-	1,25
M0103	30 L 075	2F	St	30	90,96	90,20	97	70	25,40	38	11	318	1,33
M0104	32 L 075	2F	St	32	97,03	96,26	102	70	25,40	38	11	320	1,54
M0105	33 L 075	2F	St	33	100,05	99,29	106	70	25,40	38	11	321	1,63

Koła zębate

Koła zębate o podziółce stalowej L

ISO 5294

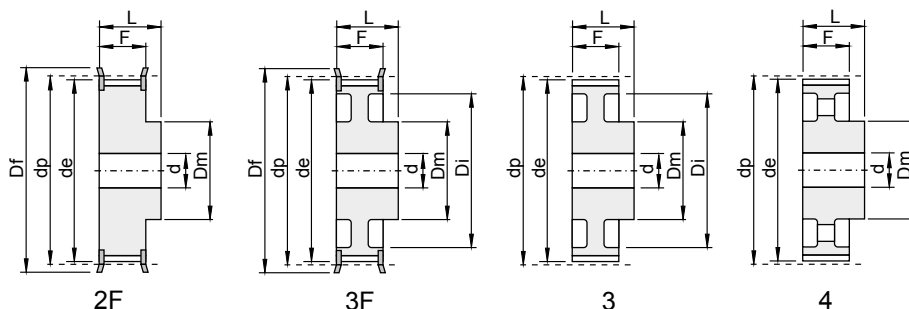

L 075

podziółka: 3/8" (9,525 mm)

koła dla pasa o szerokości: 3/4" (19,05 mm)

kod	typ	rysunek	materiał	Z	dp	de	Df	Dm	F	L	d	numer flanszy	[kg]
M0106	34 L 075	2F	St	34	103,08	102,32	112	70	25,40	38	11	322	1,37
M0107	35 L 075	2F	St	35	106,12	105,35	112	70	25,40	38	11	322	1,80
M0108	36 L 075	2F	St	36	109,15	108,39	115	70	25,40	38	11	323	1,89
M0109	40 L 075	3F	St	40	121,29	120,51	128	70	25,40	38	11	327	2,35
M0724	41 L 075	3F	St	41	124,31	123,55	131	70	25,40	38	11	-	2,40
M0110	42 L 075	3F	St	42	127,34	126,58	135	70	25,40	38	11	328	2,53
M0111	44 L 075	3F	St	44	133,40	132,64	142	70	25,40	38	11	330	2,75
M0112	45 L 075	3F	St	45	136,44	135,67	142	70	25,40	38	11	331	2,86
M0725	47 L 075	3F	St	47	142,50	141,74	150	70	25,40	38	11	-	3,02
M0113	48 L 075	3F	St	48	145,53	144,77	150	70	25,40	38	11	334	3,02
M0726	49 L 075	3	GG	49	148,56	147,80	-	70	25,40	38	14	-	2,10
M0114	50 L 075	3	GG	50	151,60	150,83	-	70	25,40	38	14	-	3,19
M0115	52 L 075	3	GG	52	157,66	156,90	-	70	25,40	38	14	-	2,20
M0116	56 L 075	3	GG	56	169,79	169,02	-	70	25,40	38	14	-	2,38
M0117	57 L 075	3	GG	57	172,82	172,06	-	70	25,40	38	14	-	2,49
M0118	60 L 075	3	GG	60	181,91	181,15	-	75	25,40	45	14	-	2,73
M0727	65 L 075	4	GG	65	197,07	196,31	-	75	25,40	45	14	-	3,50
M0728	66 L 075	4	GG	66	200,11	199,34	-	75	25,40	45	14	-	3,60
M0119	72 L 075	4	GG	72	218,29	217,53	-	75	25,40	45	14	-	3,44
M0120	84 L 075	4	GG	84	254,68	253,92	-	75	25,40	45	14	-	4,58
M0729	90 L 075	4	GG	90	272,87	272,11	-	75	25,40	45	14	-	6,50
M0121	96 L 075	4	GG	96	291,06	290,30	-	75	25,40	45	14	-	5,60
M0730	120 L 075	4	GG	120	363,83	363,07	-	75	25,40	45	14	-	10,00

Koła zębate

Koła zębate o podziałce calowej L

ISO 5294

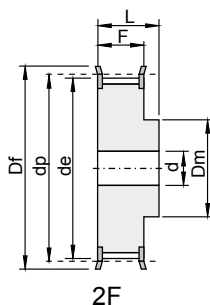

2F

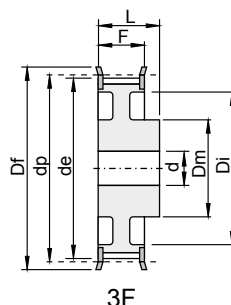

3F

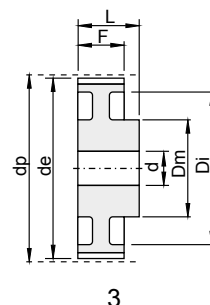

3

L 100

podziałka: 3/8" (9,525 mm)
koła dla pasa o szerokości: 1" (25,4 mm)

kod	typ	rysunek	materiał	Z	dp	de	Df	Dm	F	L	d	numer flanszy	[kg]
M0122	10 L 100	2F	St	10	30,32	29,56	37	20	31,80	45	8	300	0,15
M0123	11 L 100	2F	St	11	33,35	32,59	38	22	31,80	45	8	301	0,20
M0124	12 L 100	2F	St	12	36,38	35,62	43	24	31,80	45	8	302	0,26
M0125	13 L 100	2F	St	13	39,41	38,65	44	28	31,80	45	8	303	0,30
M0126	14 L 100	2F	St	14	42,44	41,68	48	28	31,80	45	11	304	0,34
M0127	15 L 100	2F	St	15	45,48	44,72	51	34	31,80	45	11	305	0,45
M0128	16 L 100	2F	St	16	48,51	47,75	54	36	31,80	45	11	306	0,52
M0129	17 L 100	2F	St	17	51,54	50,78	57	36	31,80	45	11	307	0,53
M0130	18 L 100	2F	St	18	54,57	53,81	60	40	31,80	45	11	308	0,62
M0131	19 L 100	2F	St	19	57,61	56,84	64	40	31,80	45	11	309	0,66
M0132	20 L 100	2F	St	20	60,64	59,88	66	40	31,80	45	11	310	0,72
M0133	21 L 100	2F	St	21	63,67	62,91	70	45	31,80	45	11	311	0,77
M0134	22 L 100	2F	St	22	66,70	65,94	75	45	31,80	45	11	312	0,88
M0135	23 L 100	2F	St	23	69,73	68,97	79	55	31,80	45	11	313	1,12
M0136	24 L 100	2F	St	24	72,77	72,00	79	55	31,80	45	11	313	1,13
M0137	25 L 100	2F	St	25	75,80	75,04	83	58	31,80	45	11	314	1,18
M0138	26 L 100	2F	St	26	78,83	78,07	87	58	31,80	45	11	315	1,24
M0139	27 L 100	2F	St	27	81,86	81,10	87	58	31,80	45	11	315	1,35
M0140	28 L 100	2F	St	28	84,89	84,13	91	58	31,80	45	11	316	1,42
M0731	29 L 100	2F	St	29	87,93	87,16	93	58	31,80	45	11	-	1,50
M0141	30 L 100	2F	St	30	90,96	90,20	97	70	31,80	45	11	318	1,61
M0142	32 L 100	2F	St	32	97,03	96,26	102	70	31,80	45	11	320	1,84
M0143	33 L 100	2F	St	33	100,05	99,29	106	70	31,80	45	11	321	1,95

Koła zębate

Koła zębate o podziółce stalowej L

ISO 5294

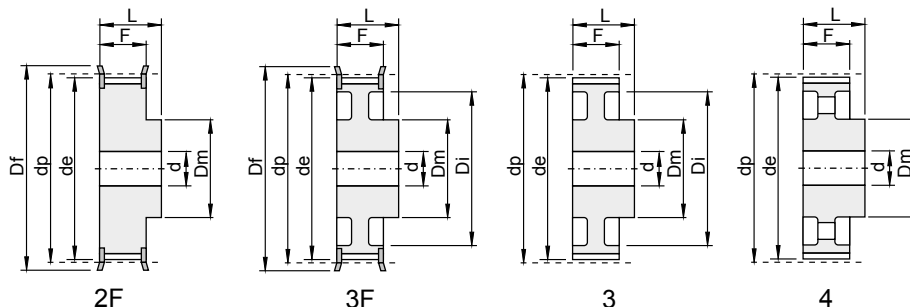

L 100

podziółka: 3/8" (9,525 mm)
koła dla pasa o szerokości: 1" (25,4 mm)

kod	typ	rysunek	materiał	Z	dp	de	Df	Dm	F	L	d	numer flanszy	[kg]
M0144	34 L 100	2F	St	34	103,08	102,32	112	70	31,80	45	11	322	2,10
M0145	35 L 100	2F	St	35	106,12	105,35	112	70	31,80	45	11	322	2,23
M0146	36 L 100	2F	St	36	109,15	108,39	115	70	31,80	45	11	323	2,32
M0147	40 L 100	3F	St	40	121,29	120,51	128	70	31,80	45	11	327	2,80
M0732	41 L 100	3F	St	41	124,31	123,55	131	70	31,80	45	11	-	2,95
M0148	42 L 100	3F	St	42	127,34	126,58	135	70	31,80	45	11	328	3,10
M0149	44 L 100	3F	St	44	133,40	132,64	142	70	31,80	45	11	330	3,36
M0150	45 L 100	3F	St	45	136,44	135,67	142	70	31,80	45	11	331	3,45
M0733	47 L 100	3F	St	47	142,50	141,74	150	70	31,80	45	11	-	3,65
M0151	48 L 100	3F	St	48	145,53	144,77	150	70	31,80	45	11	334	3,86
M0734	49 L 100	3	GG	49	148,56	147,80	-	70	31,80	45	14	-	2,40
M0152	50 L 100	3	GG	50	151,60	150,83	-	70	31,80	45	14	-	2,50
M0153	52 L 100	3	GG	52	157,66	156,90	-	70	31,80	45	14	-	2,70
M0154	56 L 100	3	GG	56	169,79	169,02	-	70	31,80	45	14	-	2,91
M0155	57 L 100	3	GG	57	172,82	172,06	-	70	31,80	45	14	-	3,10
M0156	60 L 100	3	GG	60	181,91	181,15	-	75	31,80	50	14	-	3,55
M0735	65 L 100	4	GG	65	197,07	196,31	-	75	31,80	50	14	-	4,00
M0736	66 L 100	4	GG	66	200,11	199,34	-	75	31,80	50	14	-	4,15
M0157	72 L 100	4	GG	72	218,29	217,53	-	75	31,80	50	14	-	5,00
M0158	84 L 100	4	GG	84	254,68	253,92	-	75	31,80	50	14	-	6,30
M0737	90 L 100	4	GG	90	272,87	272,11	-	75	31,80	50	14	-	7,50
M0159	96 L 100	4	GG	96	291,06	290,30	-	75	31,80	50	14	-	8,20
M0738	120 L 100	4	GG	120	363,83	363,07	-	75	31,80	50	14	-	11,50